

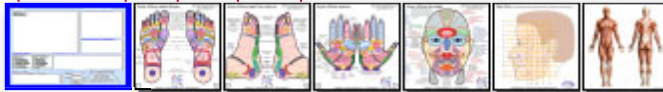

C'est suite à la demande de praticiens exerçant plusieurs types de réflexologie, qu'a été créé le logiciel ReflexoVISU.

En effet, les différents renseignements de base (notes générales, anamnèse, historique de santé, contre-indications, soins, etc.) sont complétés par 6 onglets destinés aux planches d'illustrations, paramétrables individuellement pour chaque client, selon la ou les spécialités pratiquées par le professionnel :



- Douleur forte
- Douleur moyenne
- Douleur normale
- Douleur faible
- ⊕ Positif
- ⊖ Négatif
- Bon
- Mauvais
- Yin
- Yang
- Zone Locale
- Zone Métabolique
- Zone Énergétique
- Zone Causale
- Non identifié
- ▲ Lésion
- ▲ Cor Durillon
- ▲ Mycose
- ▲ Autre
- ▲ N
- ▲ NE
- ▲ E
- ▲ SE
- ▲ S
- ▲ SO
- ▲ O
- ▲ NO
- Vide
- ✕ Supprimer
- Mémo Info-bulle

Chaque fiche patient peut ainsi recevoir des marquages, par symbole ou texte, sur 6 planches spécialisées pour différentes disciplines :

- réflexologie plantaire, palmaire, faciale, crânienne,
- auriculothérapie, Dien Chan, points de Knap
- kinésithérapie, massage,
- ostéopathie, acupuncture, ...

La signification de chaque symbole peut être modifiée par le réflexologue.

ReflexoVISU est fourni avec ses propres illustrations :

- vue des pieds et des mains sous différents angles, avec ou sans l'ossature, vues du visage de face et de profil, du crâne, des oreilles, du corps humain complet, en muscles ou en squelette, de la colonne vertébrale, avec ou sans la légende, en couleurs vives, en couleurs pâles, en noir et blanc (pour que les symboles de marquages soient plus visibles).

Certaines de ces planches proviennent d'écoles de réflexologie réputées.

Le choix des 6 planches peut être différent pour chaque sujet et est défini par le praticien en fonction de ses besoins et spécialités.

Cette liste n'est pas limitative, puisqu'il est possible d'ajouter des planches en provenance de cours ou de livres (scannées), de l'internet, ou même d'y intégrer des planches dessinées soi-même.

Ainsi, on peut retrouver les mêmes planches que celles utilisées en formation et on adapte le logiciel exactement selon ses besoins.

Le logiciel suit l'évolution du praticien chaque fois que celui-ci se forme à une discipline supplémentaire.

Protocoles ReflexoVISU facilite la préparation et l'enregistrement des protocoles, ainsi que leurs échanges avec d'autres réflexologues, chacun pouvant ainsi apporter sa contribution afin de les améliorer.

Des fiches de protocole sont remises avec le logiciel. Elles ont été fournies par l'école de formation d'Elisabeth Breton et concernent les troubles du stress :

- Anxiété, nervosité, mal-être,
- Baisse de moral, lassitude, fatigue,
- Constipation, inconfort intestinal,
- Douleurs musculaires nuque et dos,
- Douleurs pelvipérinéales,
- Dysfonctionnement thyroïdien,
- Migraines, maux de tête,
- Tension nerveuse, surmenage,
- Troubles mineurs du sommeil.

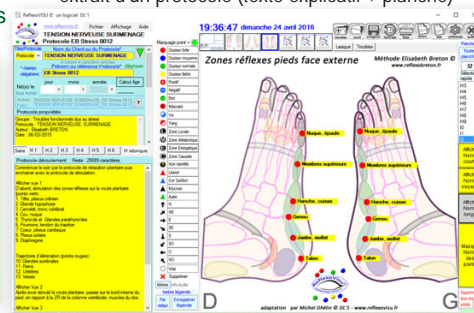

La préparation d'un protocole consiste d'abord à lui donner un nom, celui du trouble par exemple, éventuellement un texte descriptif, puis à en décrire les différentes étapes. Choisir ensuite les planches les plus adaptées pour compléter la description, parmi celles proposées avec ReflexoVISU. Il est aussi possible d'utiliser des planches extérieures au logiciel comme indiqué plus haut. Des annotations ou des symboles sont ensuite positionnés sur ces illustrations, en association avec le texte explicatif, facilitant la compréhension du protocole.

Ce protocole peut ainsi être consulté chaque fois que nécessaire, mais aussi complété, modifié, annoté, au fur et à mesure de la constatation des résultats obtenus.



extrait des planches fournies par ReflexoVISU pour différentes disciplines. Cette grille sera complétée au fur et à mesure des contributions proposées par les professionnels, enseignants et écoles de réflexologie. Elles sont disponibles pour les utilisateurs par simple mise à jour à télécharger.

Enfin, ceux qui désirent partager ces protocoles avec leurs collègues, n'ont qu'à leur envoyer les fichiers concernés. Ils peuvent aussi choisir de les mettre à la disposition du plus grand nombre, en demandant leur intégration au logiciel ReflexoVISU. Le nom de l'auteur ainsi que les mentions de copyright ou autres renseignements sont toujours associés au protocole dans le respect des droits d'auteurs.

Un enseignant peut aussi demander à ses élèves de créer certains protocoles et de lui remettre les fichiers pour correction.

Nous ne pouvons présenter ici, toutes les autres fonctions de ReflexoVISU, telles que le suivi des séances successives de soins, le lexique des zones réflexe (systèmes, sens et points-réflexes exemple d'une page du Lexique

- illustrations + texte explicatif), l'édition de factures pour les m u t u e l l e s , l'impression de planches vierges ou historiques des clients.

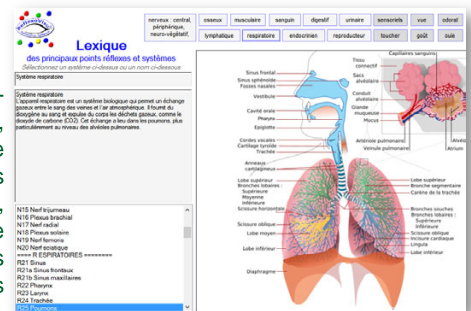

Vous en trouverez la présentation détaillée ainsi qu'une vidéo, sur le site www.reflexovisu.fr.